

**TECHNISCHE FICHE
BELGISCH KAMPIOENSCHAP TRIAL
2024**

**FICHE TECHNIQUE
CHAMPIONNAT DE BELGIQUE TRIAL
2024**

INHOUD

Algemeen / Général	2
Parcours / Circuit.....	2
Wedstrijd(en) / Épreuve(s)	3
Aankomstzone / Zone arrivée	3
Toegangswegen tot het evenement / Routes d'accès à l'événement	3
Accommodaties / Accommodations	4
Parkings	4

ALGEMEEN / GÉNÉRAL

Gemeente / Commune : AYWAILLE

Discipline & Categorie / Discipline & Catégorie : TRIAL

Datum organisatie / Date organisation: 9/06/2024

Algemene contactgegevens organisatie / Données générales de l'organisation :

Commune de Aywaille

Nom : Geneviève Kovilic

Gsm: 04 364 05 06 ; E-mail: sport@aywaille.be

RDMC BIKE TRIAL AYWAILLE

Nom : COLSON Olivier

E-mail: RDMC.BIKETRIAL.AYWAILLE@GMAIL.COM

Algemene contactgegevens Belgian Cycling / Données générales Belgian Cycling:

Tijdens de kantooruren – Pendant les heures de bureau :

📍 : Belgian Cycling, Rue de Bruxelles 482, 1480 Tubize

☎ : +32-(0)2-349 19 11 - 📠 : +32-(0)2-343 12 56

E-mail : info@belgiancycling.be

Website : www.belgiancycling.be

De dag van het Belgisch Kampioenschap – Le jour du Championnat de Belgique :

Thierry Klinkenberg 0474/506180 Coördinateur Trial Belgian Cycling

E-mail: thierry@tk1.be

0497/05.78.85 (CLERX Renaud) Secrétaire RDMC et Championnat de Belgique.

Lukas Goovaerts, Secrétaire Sportif Off-Road Belgian Cycling

Gsm: 0471 08 43 66 ; e-mail: lukas.goovaerts@belgiancycling.be

PARCOURS / CIRCUIT

Plaats / Lieu: RDMC Bike Trial Aywaille – Esplanade du Fair-Play 1, 4920 Aywaille

WEDSTRIJD(EN) / ÉPREUVE(S)

Uurschema's / Horaires :

Start wedstrijd / Départ épreuve :

12h00 : Poussin, Promesse

14h30 : , Benjamin, Minimes, Cadets, Juniors, Elites H/F

AANKOMSTZONE / ZONE ARRIVÉE

4.1. Adres / adresse : Esplanade du Fair-Play 1, 4920 Aywaille

4.2. Inkomprijs / prix d'entrée : Gratis/Gratuit

4.3. Inschrijvingsgeld deelnemers / Prix d'inscriptions pilotes : € 15

TOEGANGSWEGEN TOT HET EVENEMENT / ROUTES D'ACCÈS À L'ÉVÉNEMENT

<https://goo.gl/maps/2WM6sKtXGYUrMEiNA>

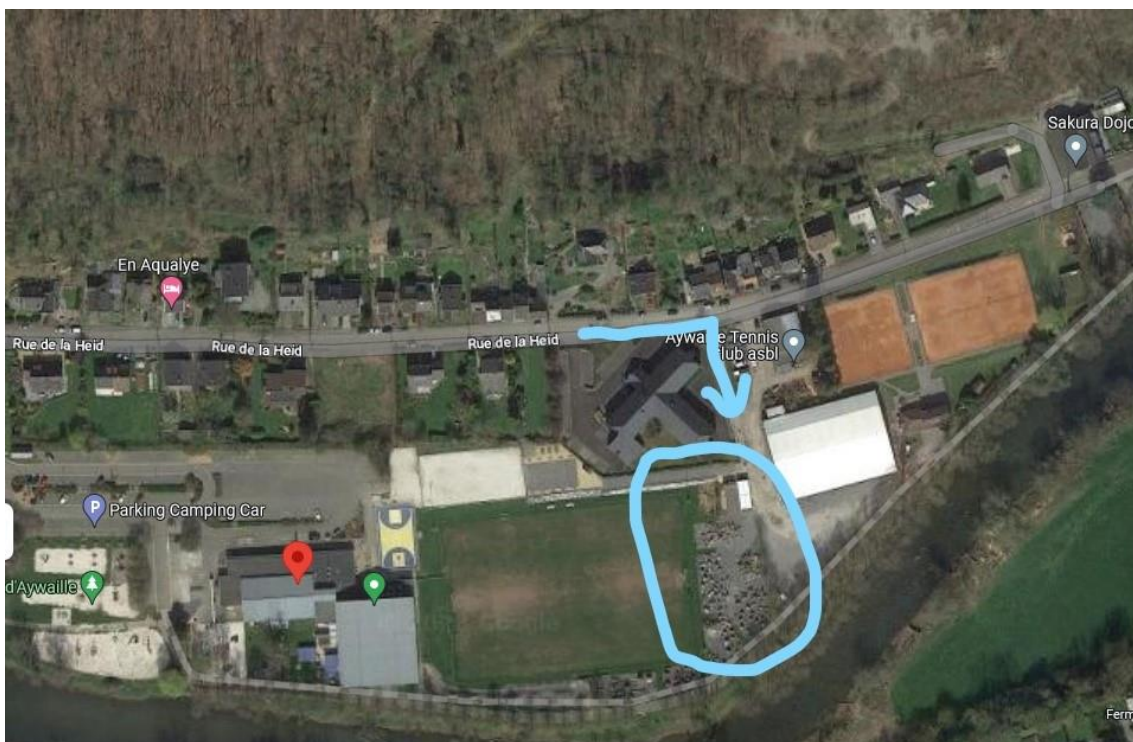

ACCOMMODATIES / ACCOMMODATIONS

- 6.1. Permanentie (inschrijving en uitreiking rugnummers/kaderplaatjes/tekenen controleblad) -
Permanence (inscription et distribution dossards et plaques de cadre/signature de la feuille de contrôle) :
RDMC Bike Trial Aywaille – Esplanade du Fair-Play 1, 4920 Aywaille
- 6.2. Kledkamers / Vestiaires : Pas prévu
- 6.3. Briefing college van commissarissen en organisatie : Niet van toepassing / Non applicable
- 6.4. Opmaken uitslag / Rédaction des résultats : Niet van toepassing / Non applicable
- 6.5. Antidoping controle / Contrôle antidopage : Esplanade du Fair-Play 1, 4920 Aywaille
- 6.6. Perszaal / Salle de presse : Niet van toepassing / Non applicable
- 6.7. E.H.B.O. / Premiers soins : Croix Rouge
- 6.8. Uitbetaling prijzengeld / Remise des prix : Niet van toepassing / Non applicable

PARKINGS

- 7.1. Renners/Coueurs : Esplanade du Fair-Play 1, 4920 Aywaille
- 7.2. Pers / Presse : Niet voorzien / Pas prévu
- 7.3. Toeschouwers / Spectateurs : Esplanade du Fair-Play 1, 4920 Aywaille
- 7.4. Officials : Esplanade du Fair-Play 1, 4920 Aywaille
- 7.5. VIP : Niet voorzien / Pas prévu