

# TECHNISCHE FICHE BELGISCH KAMPIOENSCHAP TRIAL 2026

## FICHE TECHNIQUE CHAMPIONNAT DE BELGIQUE TRIAL 2026

### INHOUD

Algemeen / Général .....	2
Parcours / Circuit .....	3
Wedstrijd(en) / Épreuve(s) .....	3
Aankomstzone / Zone arrivée .....	3
Toegangswegen tot het evenement / Routes d'accès à l'événement .....	3
Accommodaties / Accommodations .....	4
Parkings .....	4

## ALGEMEEN / GÉNÉRAL

**Gemeente / Commune** : AYWAILLE

**Discipline & Categorie / Discipline & Catégorie** : TRIAL

**Datum organisatie / Date organisation**: 31/05/2026

### **Algemene contactgegevens organisatie / Données générales de l'organisation :**

#### Commune de Aywaille

Nom : Geneviève Kovilic

Gsm: 04 364 05 06 ; E-mail: [sport@aywaille.be](mailto:sport@aywaille.be)

#### RDMC BIKE TRIAL AYWAILLE

Nom : SMEESTERS Luc

E-mail: RDMC.BIKETRIAL.AYWAILLE@GMAIL.COM

### **Algemene contactgegevens Belgian Cycling / Données générales Belgian Cycling:**

#### Tijdens de kantooruren – Pendant les heures de bureau :

📍 : Belgian Cycling, Rue de Bruxelles 482, 1480 Tubize

☎ : +32-(0)2-349 19 11 - 📠 : +32-(0)2-343 12 56

E-mail : [info@belgiancycling.be](mailto:info@belgiancycling.be)

Website : [www.belgiancycling.be](http://www.belgiancycling.be)

#### De dag van het Belgisch Kampioenschap – Le jour du Championnat de Belgique :

Thierry Klinkenberg 0474/506180 Coördinateur Trial Belgian Cycling

E-mail: [thierry@tk1.be](mailto:thierry@tk1.be)

0497/05.78.85 (LOUIS Julie) Secrétaire RDMC et Championnat de Belgique.

Lukas Goovaerts, Secrétaire Sportif Off-Road Belgian Cycling

Gsm: 0471 08 43 66 ; e-mail: [lukas.goovaerts@belgiancycling.be](mailto:lukas.goovaerts@belgiancycling.be)

## PARCOURS / CIRCUIT

Plaats / Lieu: RDMC Bike Trial Aywaille – Esplanade du Fair-Play 1, 4920 Aywaille

## WEDSTRIJD(EN) / ÉPREUVE(S)

Uurschema's / Horaires :

Start wedstrijd / Départ épreuve :

10h00-12h00 : U8, U10, U12, Filles

14h00-16h00 : U14, U16, U18 & Men/Women Elite

## AANKOMSTZONE / ZONE ARRIVÉE

4.1. Adres / adresse : Esplanade du Fair-Play 1, 4920 Aywaille

4.2. Inkomprijs / prix d'entrée : Gratis/Gratuit

4.3. Inschrijvingsgeld deelnemers / Prix d'inscriptions pilotes : € 15

## TOEGANGSWEGEN TOT HET EVENEMENT / ROUTES D'ACCÈS À L'ÉVÉNEMENT

<https://goo.gl/maps/2WM6sKtXGYUrMEiNA>

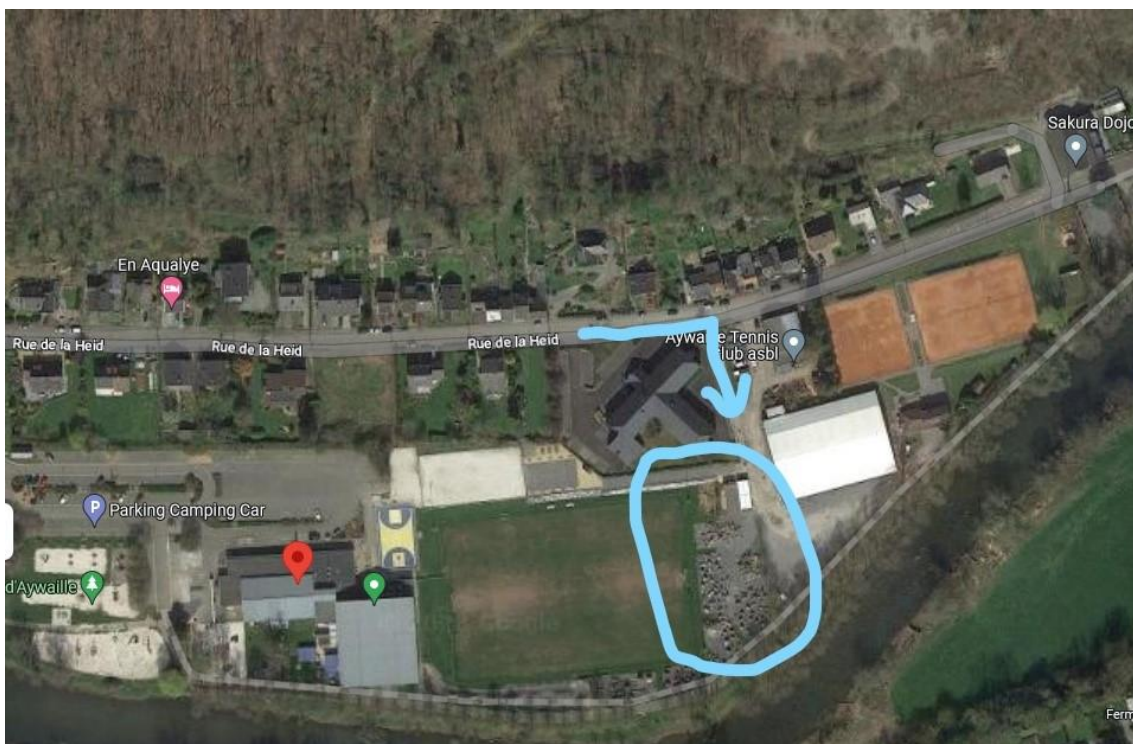

## ACCOMMODATIES / ACCOMMODATIONS

- 6.1. Permanentie (inschrijving en uitreiking rugnummers/kaderplaatjes/tekenen controleblad) -  
Permanence (inscription et distribution dossards et plaques de cadre/signature de la feuille de contrôle) :  
RDMC Bike Trial Aywaille – Esplanade du Fair-Play 1, 4920 Aywaille
- 6.2. Kleedkamers / Vestiaires : Pas prévu
- 6.3. Briefing college van commissarissen en organisatie : Niet van toepassing / Non applicable
- 6.4. Opmaken uitslag / Rédaction des résultats : Niet van toepassing / Non applicable
- 6.5. Antidoping controle / Contrôle antidopage : Esplanade du Fair-Play 1, 4920 Aywaille
- 6.6. Perszaal / Salle de presse : Niet van toepassing / Non applicable
- 6.7. E.H.B.O. / Premiers soins : Croix Rouge
- 6.8. Uitbetaling prijzengeld / Remise des prix : Niet van toepassing / Non applicable

## PARKINGS

- 7.1. Renners/Coueurs : Esplanade du Fair-Play 1, 4920 Aywaille

- 7.2. Pers / Presse : Niet voorzien / Pas prévu
- 7.3. Toeschouwers / Spectateurs : Esplanade du Fair-Play 1, 4920 Aywaille
- 7.4. Officials : Esplanade du Fair-Play 1, 4920 Aywaille
- 7.5. VIP : Niet voorzien / Pas prévu